

10-
INGEBRIG
NOGVA



ligg an til å
Hilde Beate Ellingsæter

opp

fra ni til åtte.
re å bli vist tillit
g på førsteplass
inen Alesund.
g takksam for,
om likevel ikkje
tt før nomina-
talt.

datet
ett er aller vik-
må halde på
på Stortinget,
både eg og KrF
skal kjempe for.
n forskjell på
t ser vi både i
en og i bis-
n. Alle men-
me verdi, uan-
nen i politikken
adi Walderhaug

) er i dag blant
iar i Møre og
kommunesty-
t i Alesund, fyl-
lem og 1. vara til
KrF. Ho fekk 10
av lokallaga i
le og er favoritt
rtingslista.

ATE ELLINGSÆTER
hilde@nordrenett.no



PENT Alle hyttene får unik utsikt til sjøen og tilbod om båtplass. Illustrasjon: Fylling og Bjørge bygg

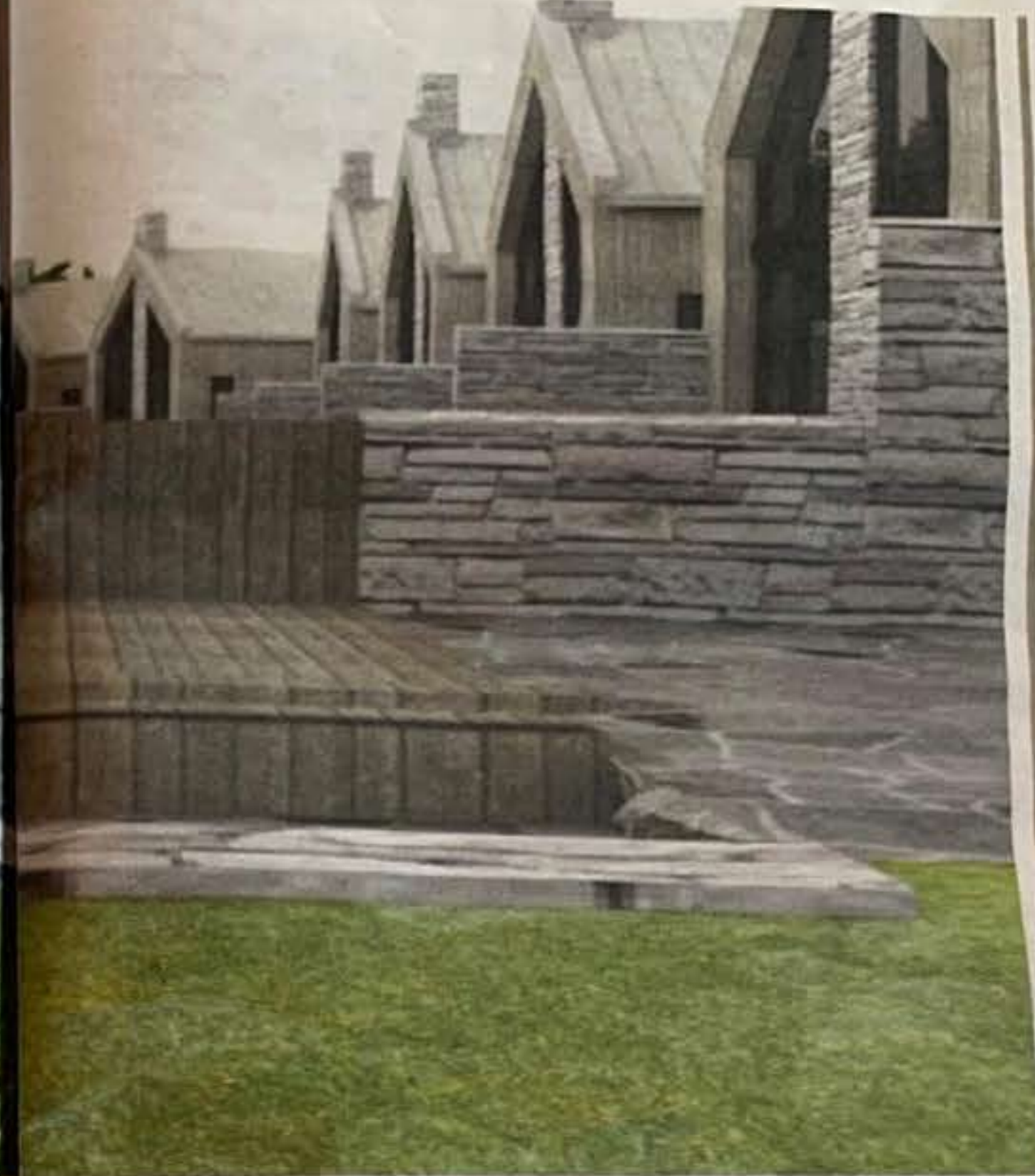

BEDRE Dekk

Mil
fo

I det som l
siste rekns
samansm
terselskap
Maritime i
Gruppen,
Maritime O
underskot
på 1,2 millia

I 2018 var un
liardar kroner
har tidlegare
rine - som
Kongsberg G
sju milliardar
Det skriv net
2019-tala
i inntektene
har hatt fal
fem år på rac
I toppåret
pet 12,8 m
driftsinntekt
milliardar. I
tektene 4,4 m
Kongsberg
Longva, Brat
rungavåg og
sette i fjor 1.
blant dei stør
på Nordvestl
vektar blant

Hyttedefelt på Helland i boks

Kommunestyret gjekk samrøystes inn for hyttedefelt på Helland under sluttbehandlinga av saka sist torsdag.

North Investor AS skal bygge eit felt med konsentrert fritidsbygningar. Feltet heiter Havnes hyttedefelt og ligg på Helland. Under behandlinga av saka i kommunestyret ønska Malena Malkzadeh (Raudt) å utsette start på bygginga i det nye hyttedefeltet til ein hadde fått kartlagt førekomsten av den truga arten liten ramslaukfluge. 17. juni hadde kommunen synfaring på staden.

- Det var for seint, for sesongen for ramsløk var over. Eg har eit utsetteforslag om at vi ikkje behandlar dette før at det er førekomst igjen i 2021, og ein kan kartlegge liten ramslaukfluge. Forslaget fall med fem stemmer.

Hallelujastemning i planutvalet Norvald Lausund (Frp) sa at dette er ei sak som har gått føre seg lenge og fått et lykkeleg utfall.

- Det var hallelujastemning i planutvalet då vi gjekk samrøystes inn for dette. Vi håper vi kan få til fleire slike område, for vi ha mykje kyst å ta av, sa han. Hyttedefeltet ligg ved strandsona i eit maritimt miljø



FELT Området for det nye hyttedefeltet ligg innanfor den raude ringen på skissa. Skisse

ved Hellandshamna og grensar i nord til eit område som er regulert til småbåthamn og fritidsbustadar, der ei rekke rorbuer og naust er satt opp og er i

bruk. I sør og aust grensar planområdet til friluftsområde «Notaneset» med ein mykje brukt badebass. På Grøtholmen grensar planområdet mot to automatisk freda kulturminne. Det er lagt inn grønne korridorar slik ein kan gå samanhengande frå Naustvågen ut til Grøtholmen. Eit stykke langs strandsona i planområdet vil det bli ei brygge som det er lov å for- tøyte mindre båtar for ei kort periode.



JANNE FALCH
janne@nordrenett.no

GLAD Norvald Lausund var svært glad for at hyttedefeltet på Helland no blir realisert. Arkivfoto: Hilde Ellingsæter